

# ALEU

RESIDÈNCIA  
UNIVERSITÀRIA

Servicios  
Instalaciones  
Actividades  
Solicitud de admisión  
Alojamiento  
Habitaciones



# servicios

## WIFI E INTERNET

Disponemos de una red de banda ancha por cable y WiFi tan potente, que jamás hemos tenido una incidencia. Incluso contamos con una red adicional de emergencia.

## CAMBIO DE SÁBANAS Y TOALLAS

Una vez por semana.

## AUTOSERVICIO DE REPROGRAFÍA

Para fotocopiar, imprimir o escanear con tarjeta prepago. Servicio adicional.

## MOBILIARIO

Todas las habitaciones cuentan con muebles de diseño y todo el equipamiento necesario.

## AIRE ACONDICIONADO Y CALEFACCIÓN

En cada habitación y en todas las zonas comunes.

## MANTENIMIENTO

Si algo se rompe o no funciona, lo arreglaremos rápidamente y con una sonrisa.

## SEGURIDAD 24 H

Personal en recepción y de seguridad a tu servicio en todo momento. Circuito cerrado de videovigilancia (CCTV). Acceso por llave electrónica, 24h los siete días de la semana.

## BAÑO PRIVADO

En todas las habitaciones.

## LAVANDERÍA AUTOSERVICIO

Con lavadoras y secadoras mediante pago por monedas o App.

## LIMPIEZA

Las habitaciones se limpian una vez por semana, y las zonas comunes diariamente.

## TODOS LOS GASTOS INCLUIDOS

Luz, agua, gas, Internet, limpieza, comida, etc.

## RECEPCIÓN DE MENSAJERÍA

Entrega y recogida de correo y paquetería.

## SERVICIO DE RESTAURANTE

La Residència Universitària Aleu ofereix un servei de restaurant en pensió completa 7 dies a la setmana.\*

**DESAYUNO:** Buffet caliente y frío, con tostadas, huevos, fiambre, fruta, bollería y hasta zumo recién exprimido.

**COMIDA:** Comidas con 3 primeros y 3 segundos a elegir, buffet de ensalada y panes. Selección de postres caseros y buffet libre de fruta. Y repite plato las veces que quieras.

**CENA:** 2 primeros y 2 segundos a elegir. Selección de postres caseros, panes y buffet libre de ensaladas. Podrás repetir tantas veces como quieras.

Preparamos menús especiales para personas con alergias o intolerancias alimenticias y también disponemos de menús adaptados para vegetarianos, veganos...

## HORARIOS DE LAS COMIDAS

### DÍAS

### LABORABLES

Desayuno: de 7h a 10h  
Comida: de 13h a 16h  
Cena: de 20h a 22h

### SÁBADOS, DOMINGOS Y FESTIVOS

Desayuno: de 9h a 11h  
Comida: de 14h a 16h  
Cena: de 21h a 22:30h

**BUFFET LIBRE DE FRUTA Y**

**picnic**

## 7 SERVICIO DE RESTAURANTE EN PENSIÓN COMPLETA DÍAS A LA SEMANA\* MENÚS ADAPTADOS

\*El servicio de comedor se interrumpe durante las vacaciones lectivas de Navidad y Semana Santa. Este servicio está incluido en el precio de todas las habitaciones, excepto los estudios, que podrán optar a la pensión completa como servicio adicional.

Tenemos un compromiso con los hábitos de vida saludables y, además de opciones *healthy* en cada comida, tenemos disponible para ti durante todo el día el buffet libre de fruta, para esa gulilla que nos da entre horas o cuando estamos estudiando. Simplemente entra en el comedor y coge la fruta de temporada que más te apetezca.

Si a la hora de la comida estás fuera o vas a llegar un poco más tarde, no te preocupes, puedes hablar con nosotros en recepción y te guardaremos el menú que elijas para cuando vuelvas. O bien, te preparamos un picnic muy variado que cambia cada día para que te lo puedas llevar a clase, ¡Lo que prefieras!



# instalaciones

**505**  
PLAZAS  
DISPONIBLES

Individual con baño compartido  
Individual basic  
Individual  
Individual PMR  
Ind. Superior PMR  
Estudio PMR  
Estudio  
Estudio +  
Estudio Premium

## GIMNASIO

Abierto 24h y equipado con máquinas de última generación, (con pantalla de TV y conexión a Internet), zona de cardio y zona de peso libre, para ejercitar todos los grupos musculares.

## SALA DE LECTURA

Cientos de libros a tu alcance, para que elijas el que más te guste o los elijas todos. Con una mesa de trabajo y consulta y un gran sofá para leer bien a gusto.

## ESPACIOS DE ESTUDIO Y COWORKING

Más de 3000 m2 de zonas de estudio individual y en grupo compartidas con la Universitat de Barcelona y con acceso independiente para los residentes de Aleu.

## SALA DE JUEGOS Y DE ESTAR

Con Smart TV, Play Station, sofás móviles y divertidos, gran proyector de cine, mesas y pufs para disfrutar de los ratos libres.

## TERRAZAS

3 terrazas, ni más ni menos. Una para tomar el sol, otra para leer y otra para comer a la fresca. O, simplemente todas para disfrutar el buen tiempo de Barcelona.

## CAFETERÍA Y COWORKING

Abierta a los residentes y al resto de los estudiantes, para picar algo o para trabajar en equipo.

más

APARCAMIENTO PARA BICICLETAS / PARKING / RESTAURANTE-COMEDOR

# actividades – Plan Go

## ACTIVIDADES

### DEPORTIVAS

Queremos que vivas tu experiencia universitaria al máximo y por eso tenemos un plan: un plan para que tengas la excusa perfecta para sacar partido a tus inquietudes. En Plan go conviven actividades culturales, deportivas, solidarias, sobre medio ambiente, y también fiestas y eventos para hacer piña.

La excusa perfecta para adentrarte en el mundo del yoga, o formar parte del equipo de fútbol, baloncesto, del deporte que más os guste. Participamos en torneos internos y externos, organizamos rutas de running, clases de zumba, etc.

## ACTIVIDADES

### CULTURALES

Exposiciones, workshops y talleres, quedadas musicales, teatro, visitas a salas de exposiciones y museos, o cursos de cocina (para tirarte el rollo haciendo sushi, pizza, y hasta coulant de chocolate).

También organizamos maratones de películas y series, para que aprovechéis para ver la saga entera de Harry Potter o la filmografía de Wes Anderson. Las palomitas y demás, corren de nuestra cuenta.

## DESARROLLO PROFESIONAL

Encuentros con profesionales de diferentes ámbitos, por si te pica la curiosidad en: emprendimiento social, moda ética, alta cocina, nutricionistas, sexología, feminismo, protocolo, etc.

## ACTIVIDADES DE RESPONSABILIDAD SOCIAL Y VOLUNTARIADO

Donación de ropa, operación KILO, carreras solidarias.



# proceso de solicitud de admisión

## 1 Rellenar el formulario de Solicitud de Admisión

En nuestra web [www.nexoresidencias.com](http://www.nexoresidencias.com) pincha el botón "Solicitud de Admisión", elige tu residencia y completa tus datos.

## 2 Nos pondremos en contacto contigo

Una vez recibida tu solicitud, nos pondremos en contacto contigo. Si quieres acelerar el proceso, nos puedes llamar al **+34 93 145 40 82**.

## 3 Pago de la reserva de plaza - 1ª parte de la fianza \*

Una vez superado el proceso, te enviaremos un email con el tipo de habitación asignada y las indicaciones para que puedas realizar el pago de la reserva de plaza (250€), que equivale a la primera parte de tu fianza. Tendrás 5 días desde que nos pongamos en contacto contigo. El pago se puede realizar por transferencia o con tarjeta, totalmente reembolsable hasta el 31 de mayo. La adjudicación de plaza definitiva será asignada por riguroso orden de fecha de abono de la reserva.

## 4 2ª parte de la fianza \*

Entre el 1 y el 30 de junio, te solicitaremos que abones la segunda parte de la fianza (550€) que junto con los 250€ que ya habrás abonado, constituyen el importe total de la fianza (800€). Si reservas plaza a partir del 1 de junio, el abono de la fianza se hará en un solo pago (800€).

## 5 Depósito de Garantía

A principios de verano se tendrá que abonar el depósito de garantía - por domiciliación bancaria si haces pagos mensuales o por transferencia si haces un único pago anual -, cuyo importe es el mismo que el de una mensualidad.

## 6 Domiciliación bancaria

Durante el mes de julio (y sólo si pagas de forma mensual), te enviaremos un documento de domiciliación bancaria para que nos lo rellenes con los datos bancarios donde quieres que te pasemos los recibos. Se cargarán por domiciliación tanto el depósito de garantía como las mensualidades (a partir de septiembre).

### Otros documentos a entregar durante el proceso

- DNI escaneado (si eres menor al llegar, también DNI de tu padre/madre/tutor).
- Últimas notas disponibles.
- Carta de aceptación en la Universidad antes de entrar a la residencia.
- Una foto tuya.

**Será condición imprescindible para el alojamiento del residente que entregue ambos documentos – contrato y domiciliación bancaria - rellenos y firmados antes de su llegada al centro.**

## SOLICITUD DEL 1 AL 6 EN POCAS PALABRAS

SOLICITUD  
CONTACTO  
**250€** RESERVA\*  
**+ 550€** FIANZA\*  
**+ 1 MES** DEPÓSITO  
DOMICILIACIÓN

### \* IMPORTANTE

Antes del **31 Mayo**

**Fianza en dos pagos (250€+550€)**

**Te devolvemos íntegramente tu dinero en caso de cancelación**

A partir del **1 Junio**

**Fianza en un pago (800 €)**

**Te devolvemos íntegramente tu dinero si no te han aceptado en ninguna universidad de la provincia de Barcelona.**

## leyenda

**FIANZA – 800€:** Se pagará en dos partes: 250€ en concepto de reserva de plaza y 550€ en un segundo pago para asegurar la plaza (a partir del 1 de junio, se hará un único pago de 800€). La fianza se devolverá al terminar el contrato, en un plazo de 60 días, si no hubiera que aplicar deducciones a la misma.

**DEPÓSITO DE GARANTÍA:** Es igual al precio de una mensualidad. Se abonará a principios de verano y es una garantía de cumplimiento del contrato.

**MENSUALIDAD:** Es el coste de tu estancia durante un mes, añadiéndole el IVA. El precio de la mensualidad depende de tu tipo de habitación.

# alojamiento durante el curso

## TARIFAS

Consultar tarifas en la web

## formas de pago

### MENSUALIDADES

Pago mensual mediante domiciliación bancaria.

### PAGO ANUAL

Descuento del 5% por pago anual (a realizar antes de la entrada en la residencia).

## 9 meses

El contrato mínimo de alojamiento es de 9 meses. El periodo se iniciará el día del mes de septiembre que ingreses en la residencia y finalizará el mismo del mes de junio del año siguiente.

## ALOJAMIENTO PARA ESTANCIAS CORTAS

El contrato mínimo para alojarse con nosotros durante el curso es de nueve meses. De todas formas, hay excepciones en las que tenemos disponibilidad de alguna habitación para estancias menores. Si te interesa una estancia más corta, por favor ponte en contacto con nosotros por email: [aleu@nexoresidencias.com](mailto:aleu@nexoresidencias.com)

## ALOJAMIENTO EN VERANO Y GRUPOS

Nuestras residencias son tan bonitas, que sería una pena no aprovecharlas durante el resto del año. Es por eso que, aparte de las estancias durante el año académico, ofrecemos servicio de alojamiento para grupos y también en verano para estudiantes y sus familiares, profesorado y otros pertenecientes al ámbito docente/estudiantil. Para estas reservas llámanos por teléfono o ponte en contacto con nosotros por email en: [aleu@nexoresidencias.com](mailto:aleu@nexoresidencias.com)

aleu@  
nexo  
residencias  
.com



**ALEU**  
RESIDÈNCIA  
UNIVERSITÀRIA

**HABITACIONES**

**Hab. individual baño compartido**  
**Hab. individual basic**  
**Hab. individual**  
**Habitación PMR**  
**Hab. Superior PMR**  
**Estudio PMR**  
**Estudio**  
**Estudio +**  
**Estudio premium**



## HAB. INDIVIDUAL BAÑO COMPARTIDO

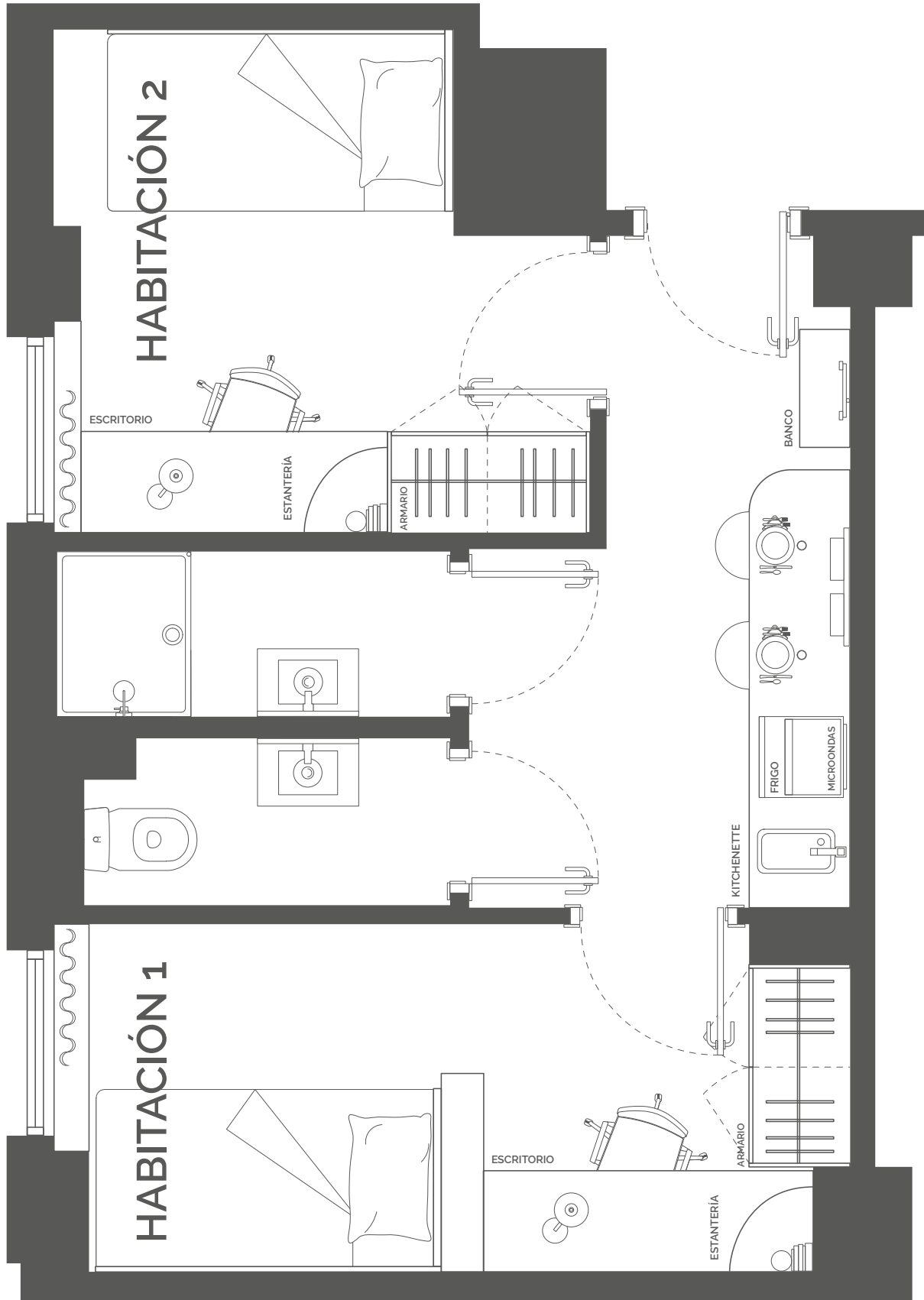



## HAB. INDIVIDUAL BÀSICA

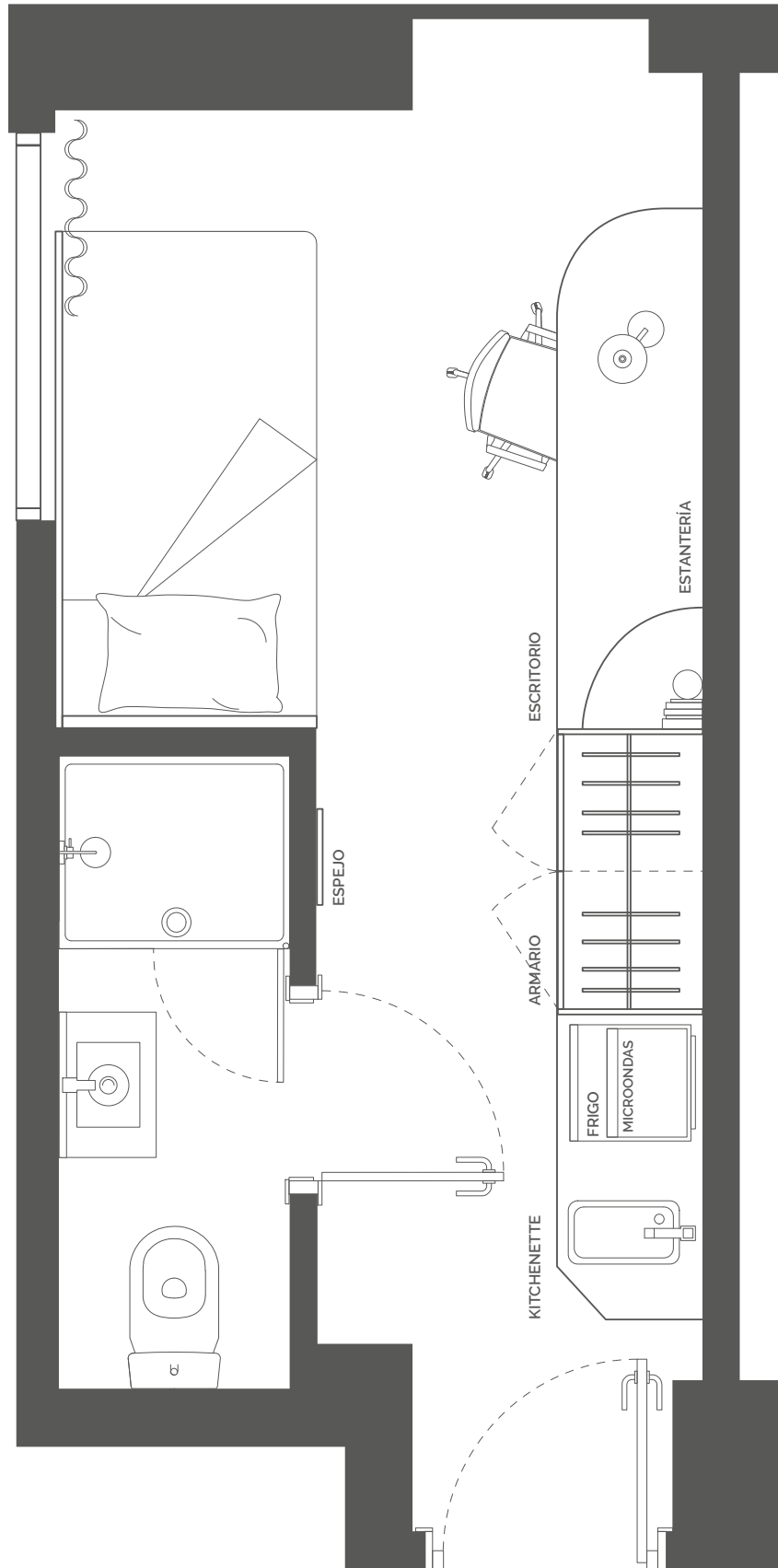





## HABITACI3N INDIVIDUAL

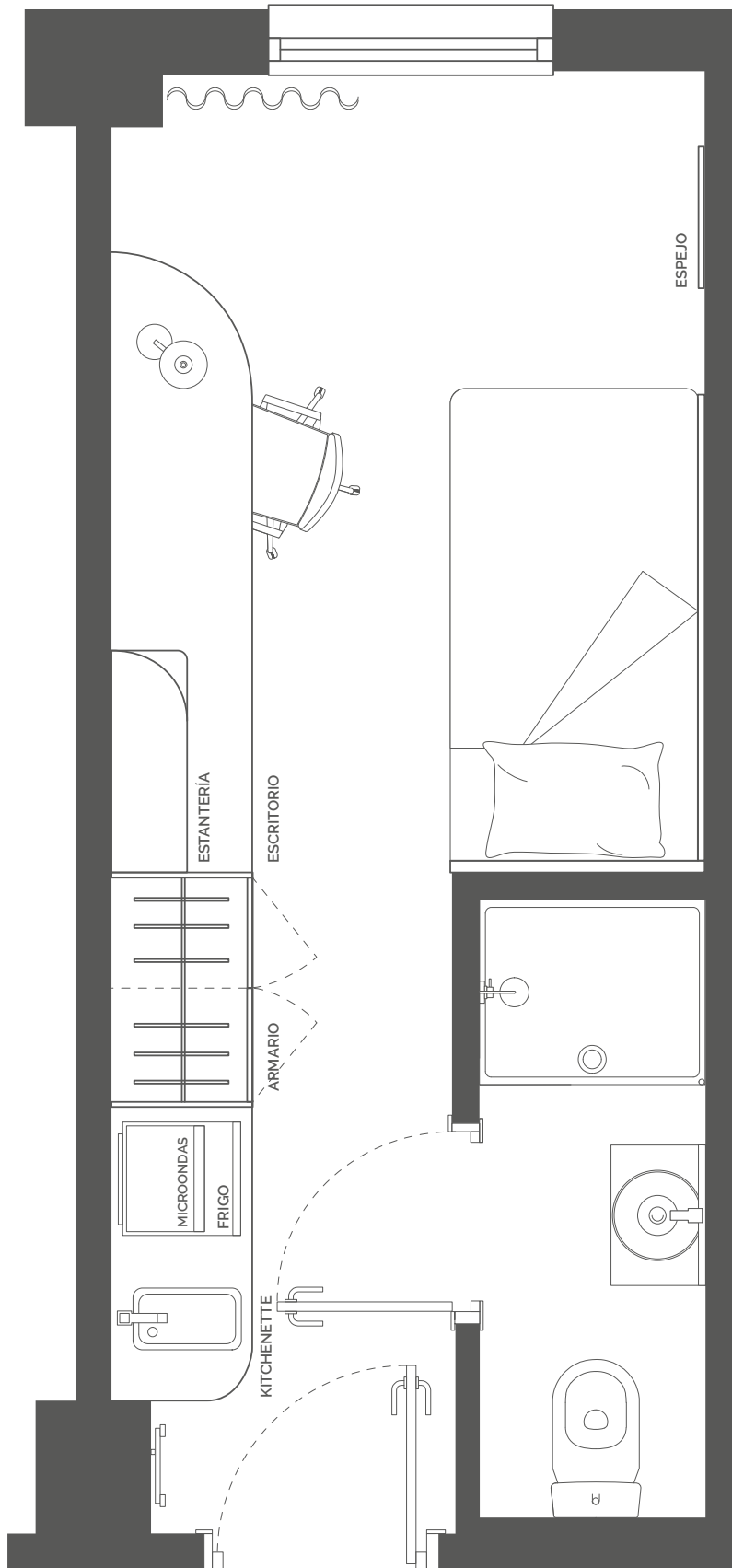



## HABITACI3N PMR

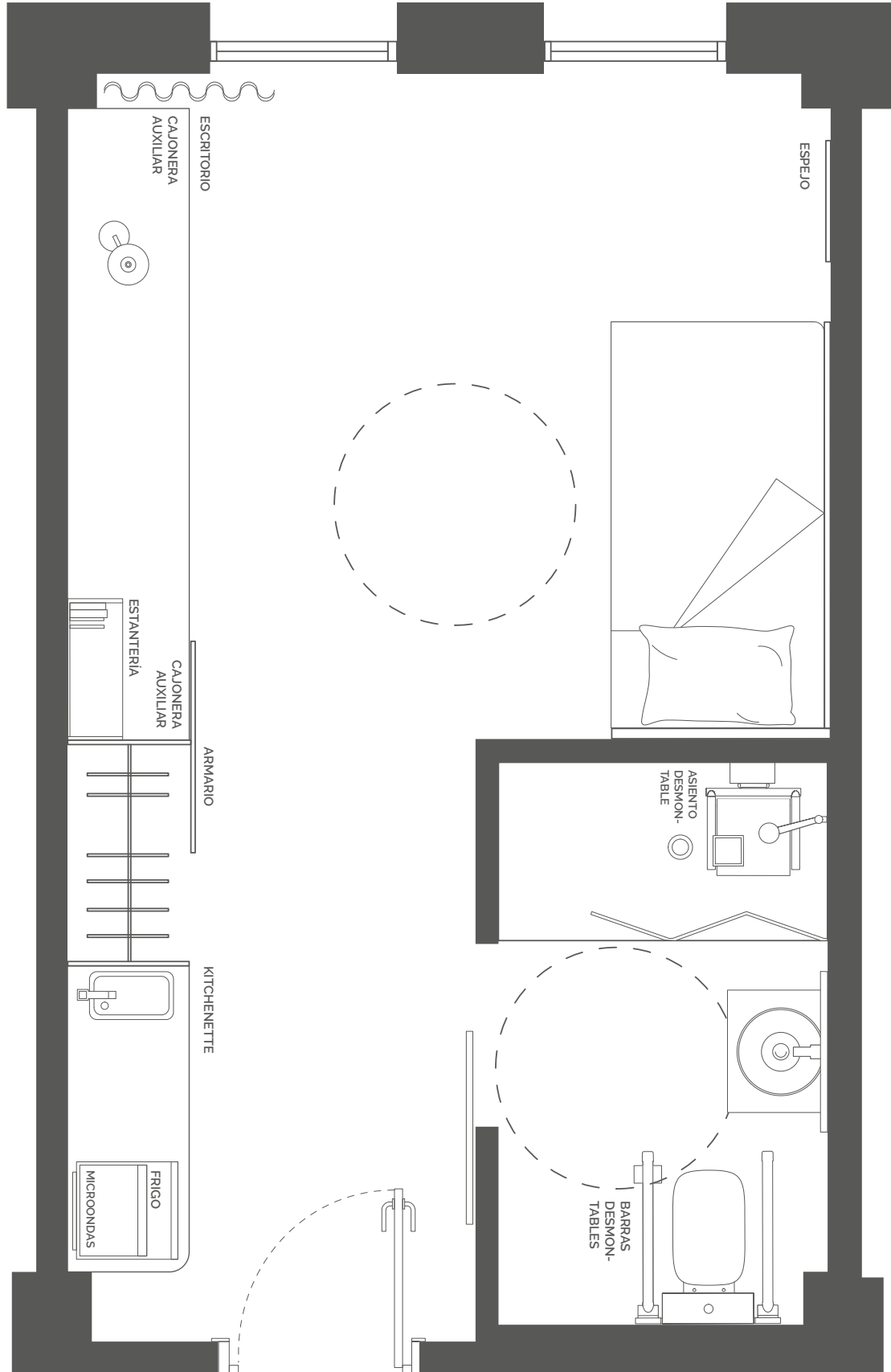



## HABITACI3N SUPERIOR PMR

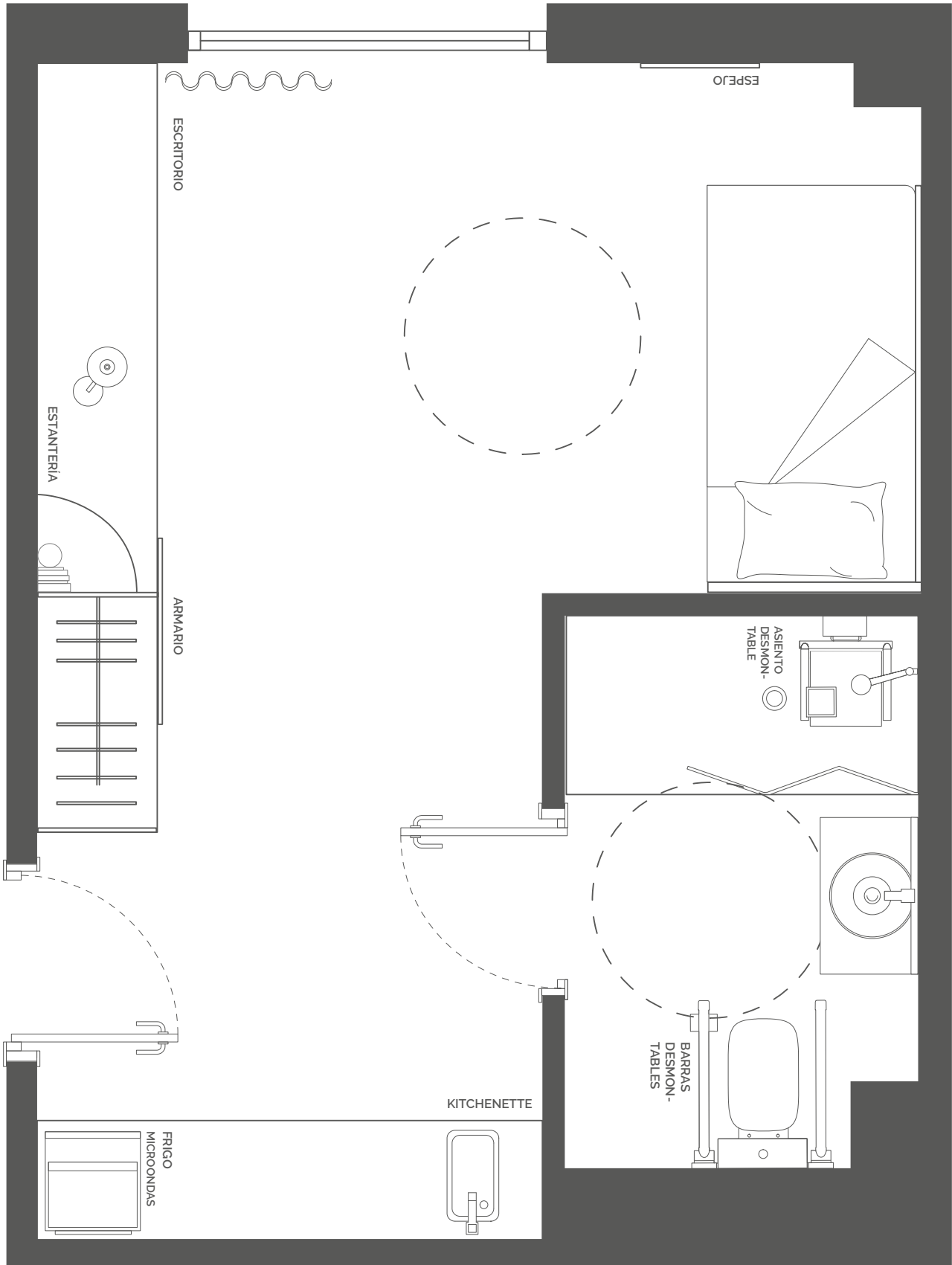



## ESTUDIO PMR

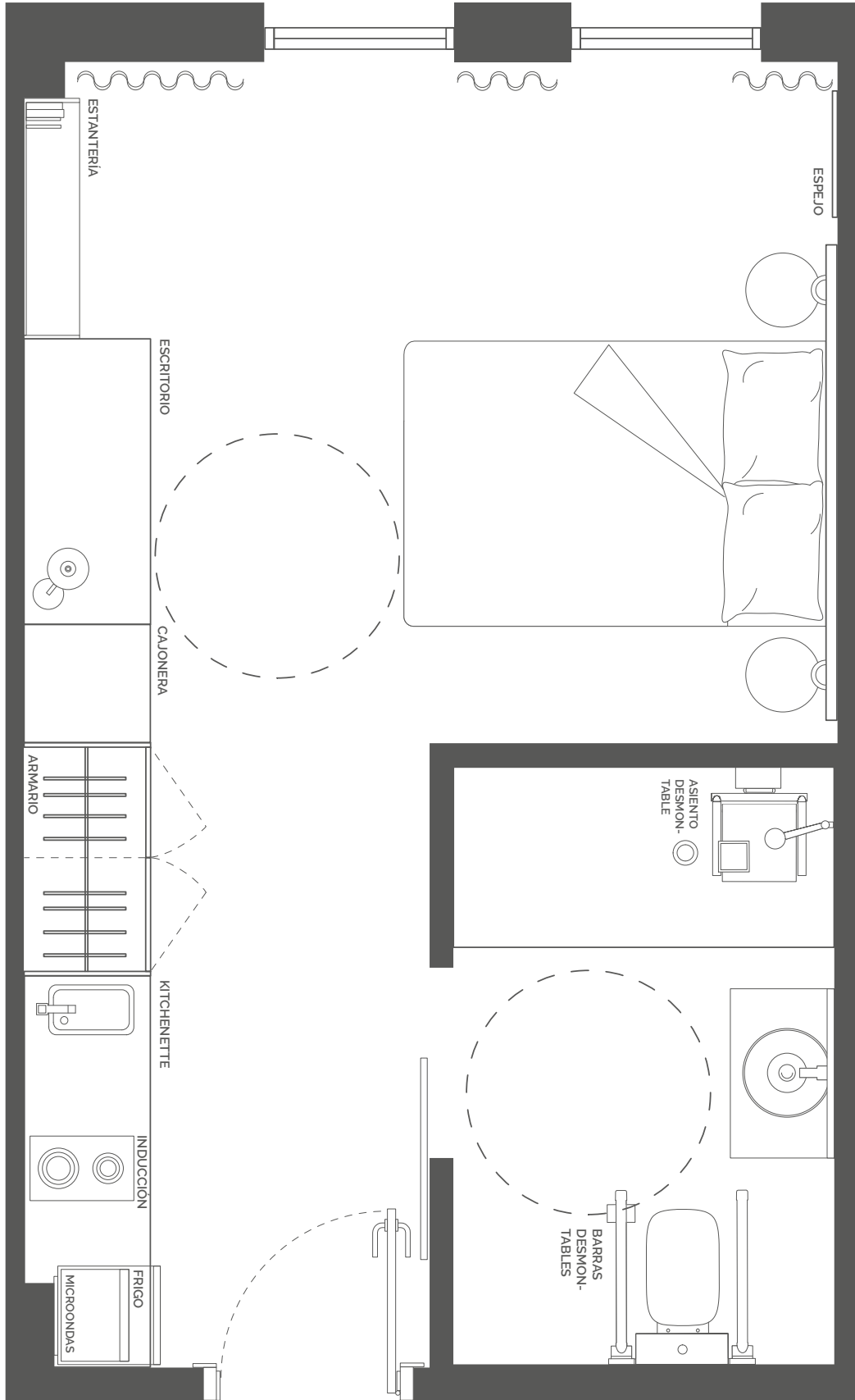



# ESTUDIO

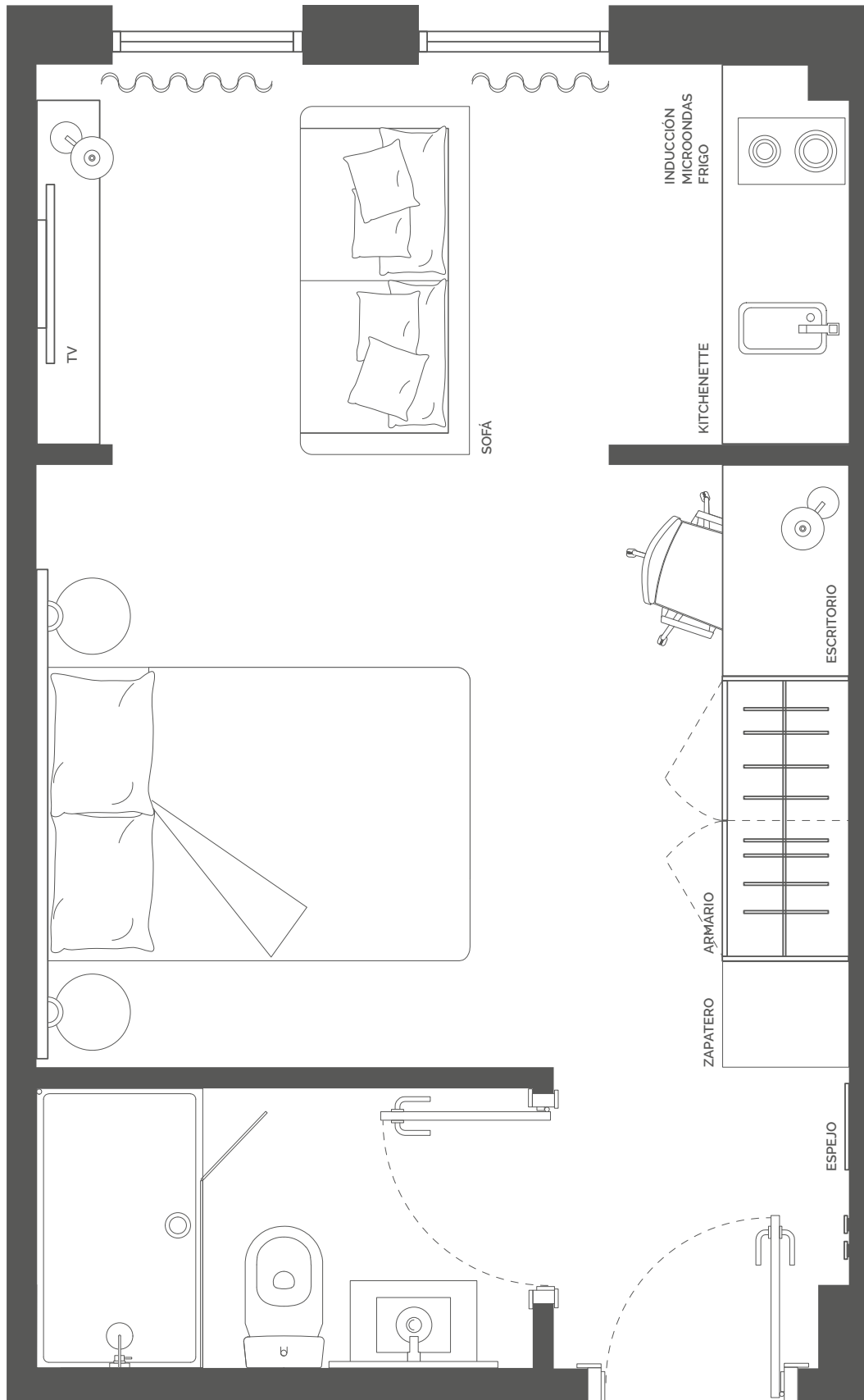



## ESTUDIO +

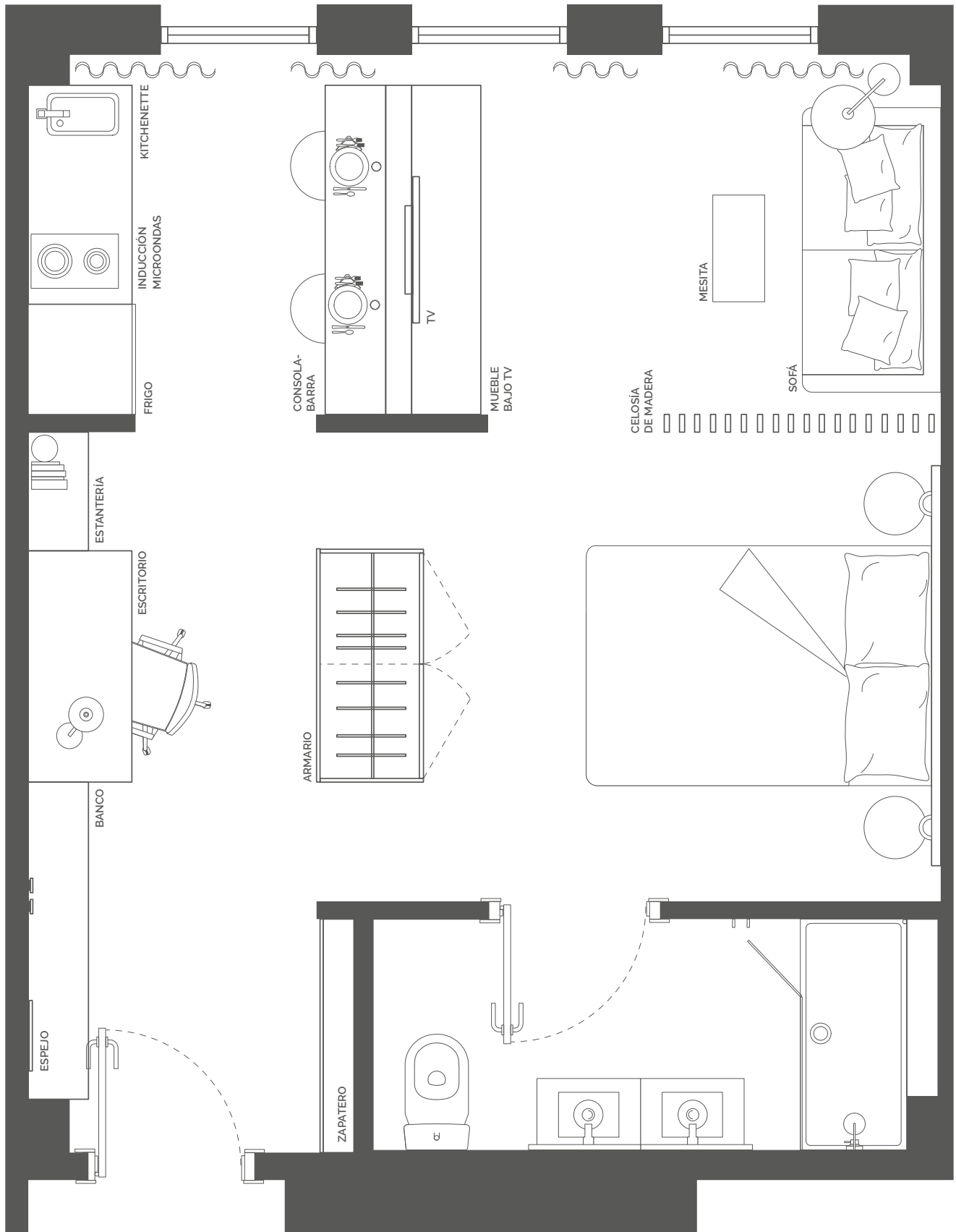



## ESTUDIO PREMIUM

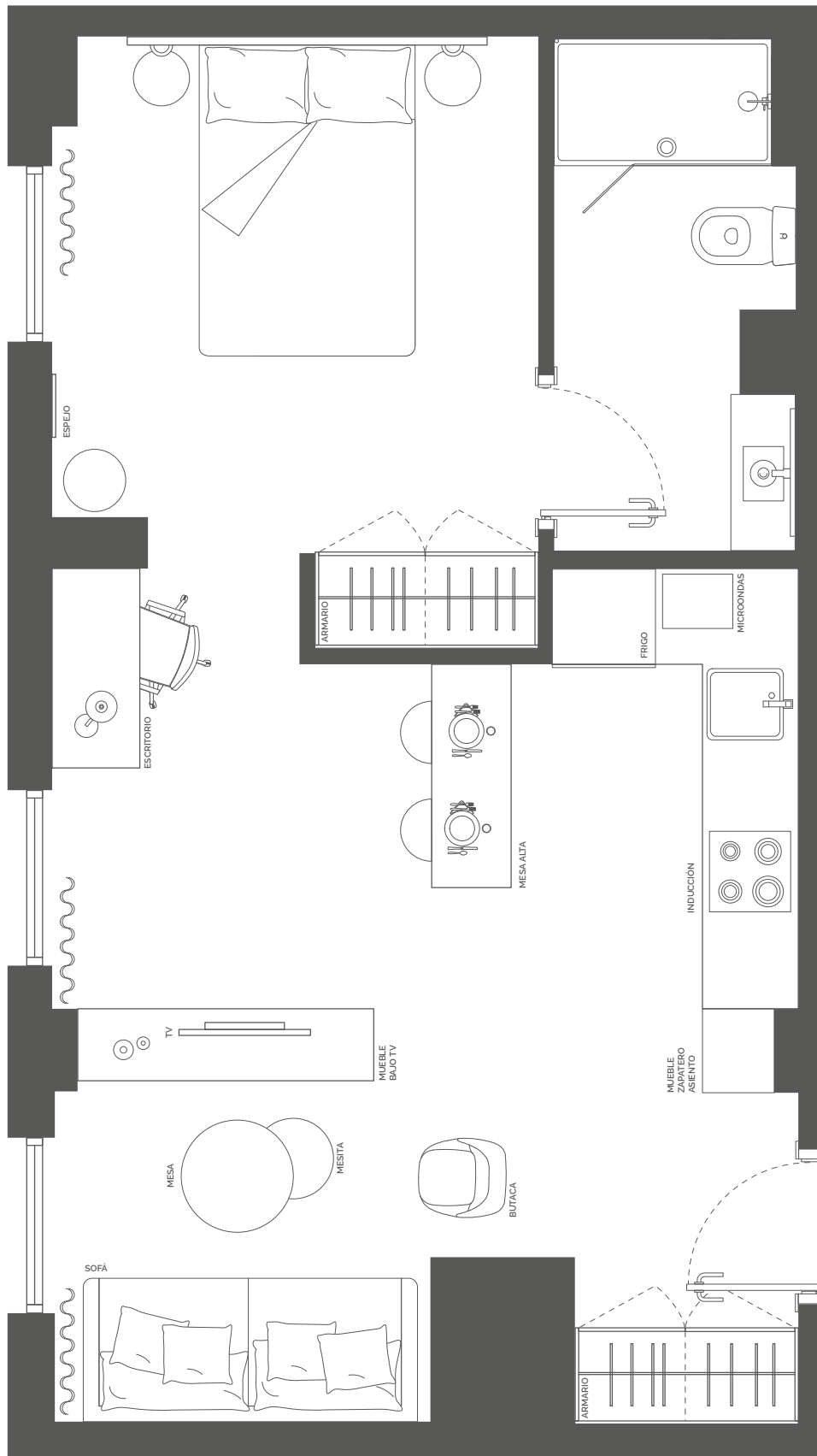

Carrer de Pau Gargallo, 30  
08028 Barcelona  
+34 93 144 01 40  
aleu@nexoresidencias.com



**ALEU**  
RESIDÈNCIA  
UNIVERSITÀRIA  
by *nexô*